

**UCHWAŁA NR 27/120/2025**  
**ZARZĄDU POWIATU W KAMIENIU POMORSKIM**  
**z dnia 29 stycznia 2025 r.**

**w sprawie zaopiniowania propozycji zaliczenia działki położonej w obrębie 3 miasta Wolin, gmina Wolin oznaczonej w ewidencji gruntów i budynków nr 108 wchodzącej w skład drogi powiatowej ulicy Marii Konopnickiej (nr 3003Z), do kategorii drogi gminnej.**

Na podstawie art. 32 ust. 2 pkt. 3 ustawy z dnia 5 czerwca 1998 r. o samorządzie powiatowym (Dz. U. z 2024 r. poz. 107 ze zm.) oraz art. 7 ust. 2 i 7a ustawy z dnia 21 marca 1985 r. o drogach publicznych (Dz. U. z 2024 r. poz. 320 ze zm),

**Zarząd Powiatu w Kamieniu Pomorskim uchwala, co następuje:**

**§ 1.** Opiniuje się pozytywnie propozycję Gminy Wolin w sprawie zaliczenia do kategorii drogi gminnej działki nr 108 o powierzchni 0,2715 ha, położonej w obrębie 3 miasta Wolin, wchodzącej w skład ulicy Marii Konopnickiej nr 3003Z.

**§ 2.** Szczegółowe położenie i przebieg drogi wskazany został na załączniku do niniejszej uchwały.

**§ 3.** Wykonanie uchwały powierza się Zarządowi Powiatu w Kamieniu Pomorskim.

**§ 4.** Uchwała wchodzi w życie z dniem podjęcia.

**Przewodniczący Zarządu**

**Józef Malec**



**UZASADNIENIE**  
**DO UCHWAŁY NR 27/120/2025**  
**ZARZĄDU POWIATU W KAMIENIU POMORSKIM**  
**z dnia 29 stycznia 2025 r.**

**w sprawie zaopiniowania propozycji zaliczenia działki położonej w obrębie 3 miasta Wolin, gmina Wolin oznaczonej w ewidencji gruntów i budynków nr 108 wchodzącej w skład drogi powiatowej ulicy Marii Konopnickiej (nr 3003Z), do kategorii drogi gminnej.**

Burmistrz Wolina wystąpiła z wnioskiem o wyrażenie opinii w sprawie zaliczenia do kategorii dróg gminnych działki nr 108 położonej w obrębie 3 miasta Wolin, wchodzącej w skład ulicy Marii Konopnickiej – nr 3001Z. Niniejsza droga z chwilą wydania opinii posiada nadal kategorię drogi powiatowej, jednakże z uwagi na wolę przejęcia jej przez Gminę Wolin, Rada Powiatu w Kamieniu Pomorskim podejmie uchwałę w sprawie zmiany kategorii drogi powiatowej na kategorię drogi gminnej.

W myśl ustawy z dnia 21 marca 1985 r. o drogach publicznych (Dz. U. z 2024 r. poz. 320 ze zm.), Rada Gminy, po zasięgnięciu opinii właściwego Zarządu Powiatu, może zaliczyć drogi o znaczeniu lokalnym, służące miejscowym potrzebom do kategorii dróg publicznych. Niniejsza opinia jest zatem niezbędna, aby móc podjąć czynności związane z uchwaleniem uchwały przez Radę Gminy w Wolinie.

Mając powyższe na względzie podjęcie uchwały jest uzasadnione.

Powiat: kamieński  
Jednostka ewidencyjna: Wolin - miasto  
Obręb ewidencyjny: 0003 - Wolin

KOPIA MAPY EWIDENCYJNEJ

Skala 1:1000

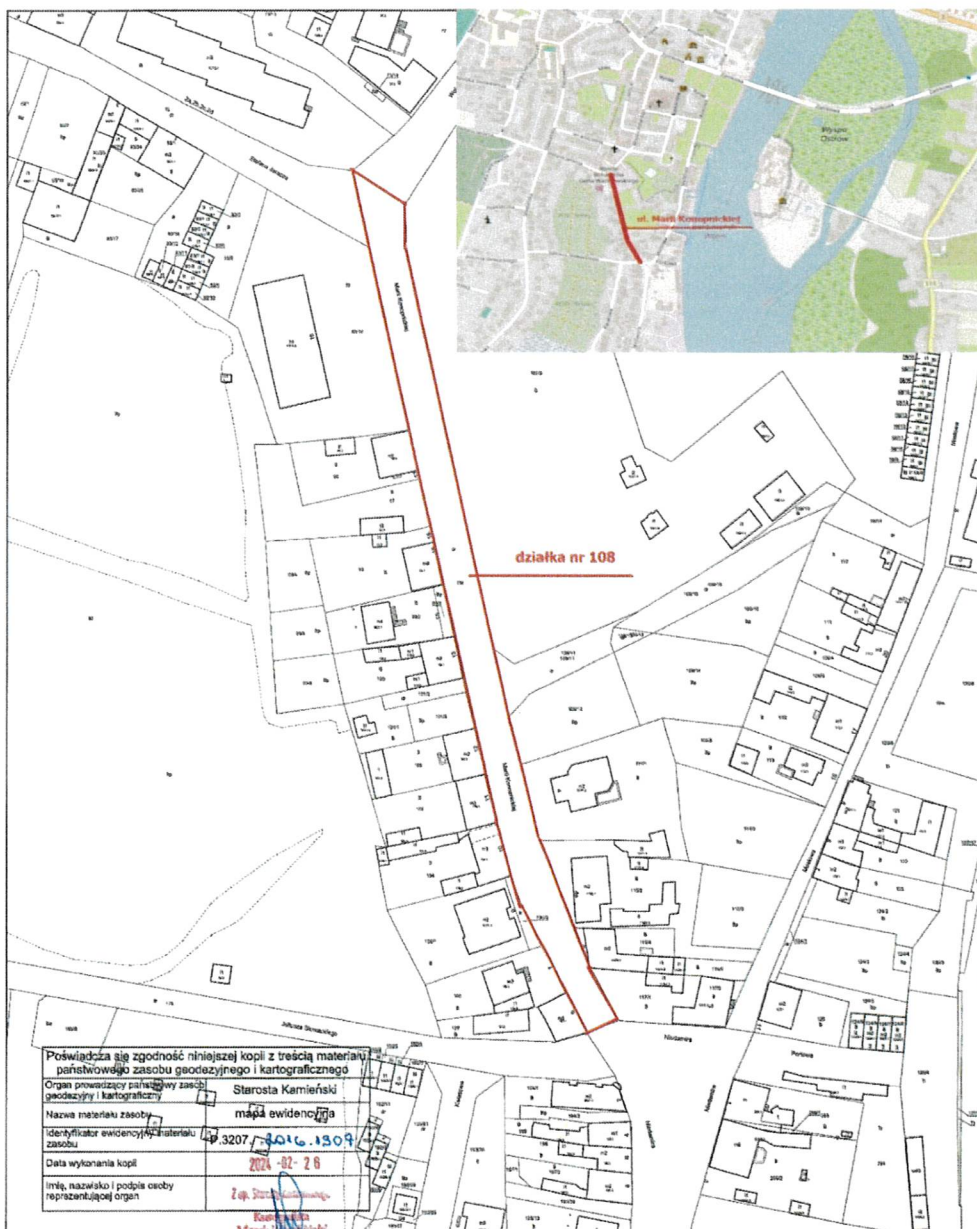

PRZEWODNICZĄCY  
ZARZĄDU  
Józef Malec