

**UCHWAŁA NR 185/644/2023
ZARZĄDU POWIATU W KAMIENIU POMORSKIM
z dnia 29 marca 2023 r.**

w sprawie wyrażenia zgody na przebieg trasy przyłącza światłowodowego T-Mobile na potrzeby Powiatowej Stacji Sanitarno-Epidemiologicznej przy ul. Wolińskiej 7b w Kamieniu Pomorskim.

Na podstawie art. 25b ustawy z dnia 21 sierpnia 1997 r. o gospodarce nieruchomościami (Dz. U. z 2023 r. poz. 344) oraz art. 32 ust. 2 pkt. 3 ustawy z dnia 5 czerwca 1998 r. o samorządzie powiatowym (Dz. U. z 2022 roku poz. 1526),

Zarząd Powiatu w Kamieniu Pomorskim uchwala, co następuje:

§ 1. 1. Wyraża się zgodę na rzecz T-Mobile Polska S.A. z siedzibą ul. Marynarska 12, 02-674 Warszawa na przebieg w działkach nr 46/10 i 46/7 położonych w obrębie 6 miasta Kamień Pomorski przyłącza światłowodowego T-Mobile na potrzeby Powiatowej Stacji Sanitarno-Epidemiologicznej przy ul. Wolińskiej 7b w Kamieniu Pomorskim, gmina Kamień Pomorski, stanowiącej własność Powiatu Kamieńskiego.

2. Niniejsza zgoda określona w ust. 1 stanowi jednocześnie prawo dla T-Mobile Polska S.A. z siedzibą ul. Marynarska 12, 02-674 Warszawa do dysponowania gruntem w działkach opisanych w ust. 1 na cele budowlane.

§ 2. Załącznik nr 1 w postaci rysunków przedstawiających trasę kabla stanowi integralną część uchwały.

§ 3. Wykonanie uchwały powierza się Staroście Kamieńskiemu.

§ 4. Uchwała wchodzi w życie z dniem podjęcia.

Przewodniczący Zarządu

Józef Malec



UZASADNIENIE
DO UCHWAŁY NR 185/644/2023
ZARZĄDU POWIATU W KAMIENIU POMORSKIM
z dnia 29 marca 2023 r.

w sprawie wyrażenia zgody na przebieg trasy przyłącza światłowodowego T-Mobile na potrzeby Powiatowej Stacji Sanitarno-Epidemiologicznej przy ul. Wolińskiej 7b w Kamieniu Pomorskim.

T-Mobile Polska S.A. wystąpiło w wnioskiem w sprawie zaakceptowania przedstawionego na rysunku, stanowiącym złącznik do niniejszej uchwały, przebiegu trasy budowy przyłącza światłowodowego na potrzeby Powiatowej Stacji Sanitarno-Epidemiologicznej przy ul. Wolińskiej 7b w Kamieniu Pomorskim. Niniejsze przyłącze będzie realizowane w ramach realizacji zamówienia publicznego pn. „Rozbudowa rządowej sieci teleinformatycznej Govnet wraz z dostawą urządzeń sieciowych i planu ciągłości działania w ramach POPC REACT-EU”. Inwestycja polegać będzie na budowie rurociągu kablowego oraz kabla światłowodowego o długości 83m od ostatniej istniejącej studni znajdującej się w chodniku przy budynku Powiatowej Państwowej Straży Pożarnej w Kamieniu Pomorskim do rogu budynku Starostwa przy schodach WIEJŚCIA A, a następnie wprowadzenie kabla do przedsionka i poprowadzenie w korycie PCV do pomieszczenia Sanepidu, w którym znajduje się szafa teletechniczna. Koszty wybudowania i funkcjonowania sieci zostaną pokryte ze środków budżetu państwa.

Mając powyższe na względzie podjęcie uchwały jest uzasadnione.



1
Projektowany kabel światłowodowy prowadzić w projektowanym rurociągu Ø40 od ostatniej istniejącej studni do budynku klienta



2
Projektowany kabel doprowadzić w rurociągu Ø40 do budynku Starostwa Powiatowego



3
Projektowany kabel doprowadzić do rogu budynku, następnie wprowadzić do przedsionka i prowadzić w korycie PCV do pomieszczenia z szafą teletechniczną klienta

Ułożenie kabla pod nawierzchnią utworzoną będzie wykonywane tam gdzie to możliwe metodą bezroskopową (przeciskiem), bez konieczności jej rozbiierania

LEGENDA:

— — — — — - projektowany światłowód

<p>TEMAT: Budowa przyłącza światłowodowego na potrzeby Powiatowej Stacji Sanitarno-Epidemiologicznej przy ul. Wolińskiej 7b w Kamieniu Pomorskim</p>		
<p>RYSUNEK: Trasa po nieruchomości</p>		
Rys. 1	Arkusz: 1/2	03.2023
		-

METRYKA INFORMACYJNEJ KOPII MAPY DO CEŁÓW PROJEKTOWYCH		
Obszar: Kamień Pomorski, ul. Wolińska Adres: Kamień Pomorski - miasto Opis: Kamień Pomorski - miasto Opis: Kamień Pomorski - miasto Opis: Kamień Pomorski - miasto Opis: Kamień Pomorski - miasto Opis: Kamień Pomorski - miasto	Nazwa: ZGIG GEOBUD Adres: pl. Lotników 3/1 70-414 Szczecin Tel. 91 463 30 83 e-mail: biuro@geobud.eu	
Identyfikator projektu: 2002/13 Nazwa obiektu: PKP 2002/13 Data: 10.03.2015	Wykonana w ramach roboty geodezyjnej: ID: GIK.6640.258.2023.1 Wykonany w Starostwie Powiatowym w Wydziale Geodezji i Kartografii w Kamieniu Pomorskim	
Mapa do celów projektowych przygotowana przez wykonawcę: 1. Opcyjny mapy zasadniczej w skali 1:500 2. Usługa poszukiwania adresu na podstawie: a) Baza danych adresowa państwa b) Baza danych adresowa państwa c) Baza danych adresowa państwa d) Baza danych adresowa państwa e) Baza danych adresowa państwa f) Baza danych adresowa państwa g) Baza danych adresowa państwa h) Baza danych adresowa państwa i) Baza danych adresowa państwa j) Baza danych adresowa państwa k) Baza danych adresowa państwa l) Baza danych adresowa państwa m) Baza danych adresowa państwa n) Baza danych adresowa państwa o) Baza danych adresowa państwa p) Baza danych adresowa państwa q) Baza danych adresowa państwa r) Baza danych adresowa państwa s) Baza danych adresowa państwa t) Baza danych adresowa państwa u) Baza danych adresowa państwa v) Baza danych adresowa państwa w) Baza danych adresowa państwa x) Baza danych adresowa państwa y) Baza danych adresowa państwa z) Baza danych adresowa państwa	1. Wydział Geodezji i Kartografii powiatowy w dniu 18.02.2015 2. Biuro GIG w Szczecinie w dniu 20.02.2015 3. Zgodnie z mapą w braku odwołania z aparatem technicznym D 4. Baza DGG według danych WGS w dniu 20.02.2015	
Informacje dodatkowe: 1. Realizacja mapy zgodnie z rozporządzeniem MARZ w dniu 25.10.2015; (Dz. U. 2015, poz. 1833) 2. Mapa zgodnie z rozporządzeniem MARZ w dniu 02.11.2015; (Dz. U. 2015, poz. 2028) 3. Mapa zgodnie z rozporządzeniem MARZ w dniu 18.02.2015; (Dz. U. 2015, poz. 1429) 4. Mapa zgodnie z rozporządzeniem MARZ w dniu 18.02.2015; (Dz. U. 2015, poz. 1429) 5. Mapa zgodnie z rozporządzeniem MARZ w dniu 18.02.2015; (Dz. U. 2015, poz. 1429) 6. Wszystkie dane i informacje zawarte w projekcie zostały wygenerowane automatycznie		LEGENDA: - projektowany rurociąg HDPE Ø140 Piomartel PROMARTEL S.A. ul. Bolina 33-37 81-215 Suwałki TP Mobile T-Mobile Polska S.A. ul. Wesoła 10 01-905 Warszawa

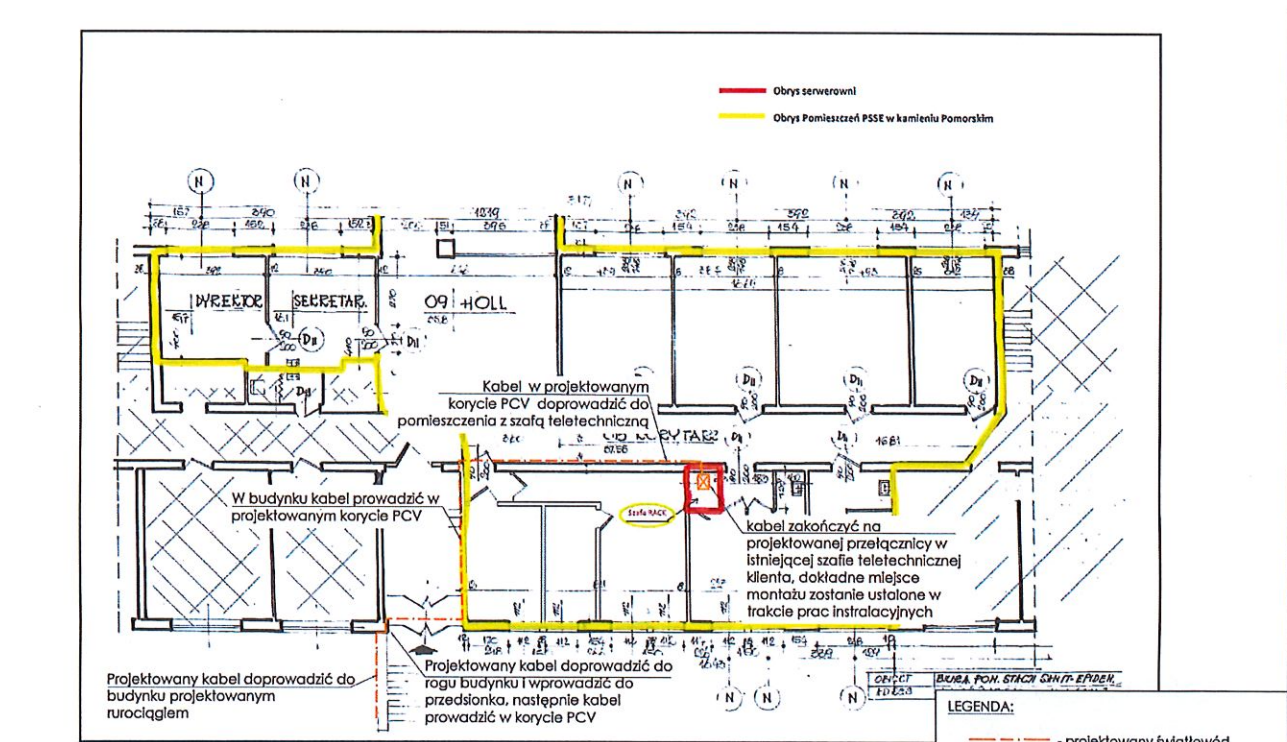

TEMAT: Budowa przyłącza światłowodowego na potrzeby Powiatowej Stacji Sanitarnej-Epidemiologicznej przy ul. Wolińskiej 7b w Kamieniu Pomorskim	
RYSUNEK: Trasa po nieruchomości	
Rys. 1	Arkuszy: 2/2
03.2023	-