

- ściany istniejące zewnętrzne docieplone - 18 cm warstwy izolacyjnej
- ściany istniejące
- otwory do zabudowania
- ściany projektowane lekkie
- ściany projektowane żelbetonowe
- ściany do wyburzenia

P.P.P. ±0,00 = 11,30m n.p.m.

Biuro Studiów i Projektów Łączności "Teleprojekt"
ul. Długa 23/25 00-238 Warszawa

Investor:
Starostwo Powiatowe w Kamieniu Pomorskim
ul. Mieszka I 56 72-400 Kamień Pomorski

Temat:
Remont budynku biurowo-administracyjnego oraz zmiana sposobu użytkowania budynku internetu szkolnego na pomieszczenia biurowo-administracyjne dla jednostek organizacyjnych i wydziałów Starostwa Powiatowego w Kamieniu Pomorskim. Ocieplenie budynku. Przebudowa drogi dojazdowej, budowa parkingów oraz chodników wraz z infrastrukturą techniczną

Adres:
Kamień Pomorski ul. Wolńska 7
Działki nr 46/10/46/7,42/7,42/6,46/5,46/6,17/2 obręb nr 6

PROJEKT BUDOWLANO-WYKONAWCZY

branża: ARCHITEKTURA

Nazwa rysunku: RZUT PIWNICY

Projektant: arch. Krzysztof Malecki
upr. proj. nr 2 / Sz / 99

Opracował: arch. Piotr Żolik

Sprawił: arch. Wojciech Kamiński
upr. proj. nr 149 / Sz / 94

Data: Szczecin Grudzień 2008 Skala: 1:100 Nr rys.: 1

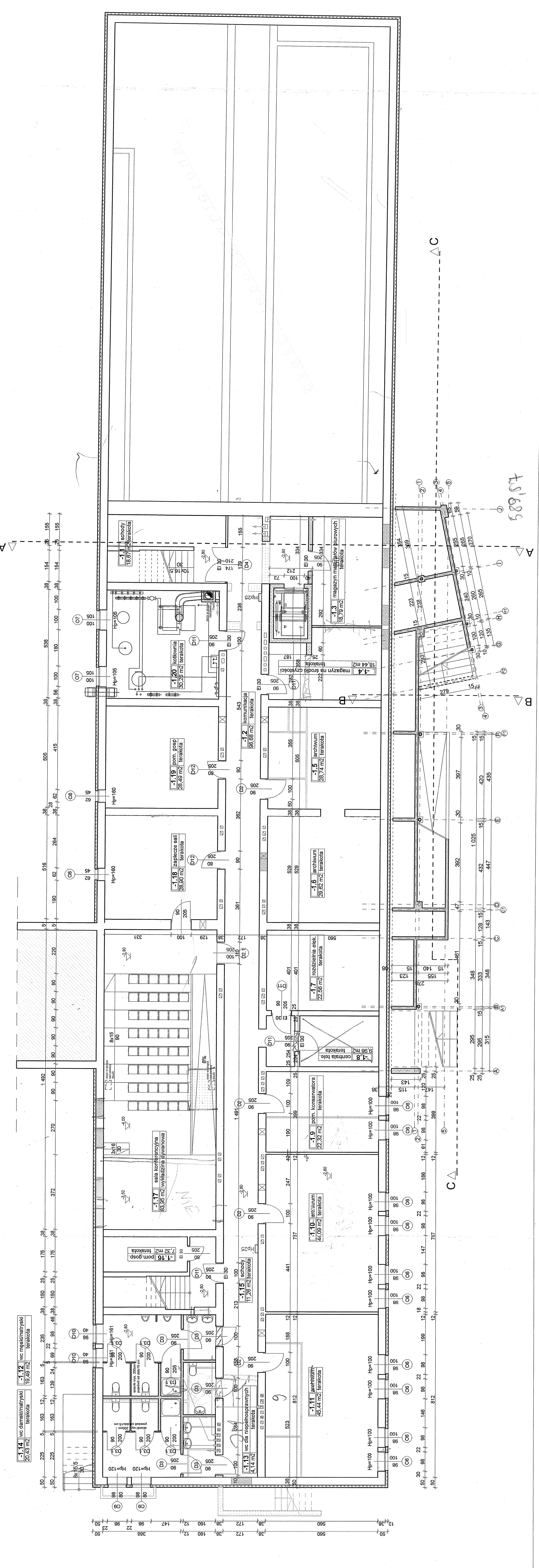

589,67