

**UCHWAŁA NR 166/590/2022**  
**ZARZĄDU POWIATU W KAMIENIU POMORSKIM**  
**z dnia 29 września 2022 r.**

**w sprawie wyrażenia zgody na przebieg trasy przyłącza światłowodowego T-Mobile do budynku znajdującego się przy ul. Topolowej 5 w Kamieniu Pomorskim na potrzeby Ministerstwa Rodziny i Polityki Społecznej.**

Na podstawie art. 25b ustawy z dnia 21 sierpnia 1997 r. o gospodarce nieruchomościami (Dz. U. z 2021 r. poz. 1899 ze zm.) oraz art. 32 ust. 2 pkt. 3 ustawy z dnia 5 czerwca 1998 r. o samorządzie powiatowym (Dz. U. z 2022 r. poz. 1526),

**Zarząd Powiatu w Kamieniu Pomorskim uchwala, co następuje:**

**§ 1.** 1. Wyraża się zgodę na rzecz T-Mobile Polska S.A. z siedzibą ul. Marynarska 12, 02-674 Warszawa na przebieg trasy przyłącza światłowodowego do budynku Urzędu Pracy w Kamieniu Pomorskim przy ul. Topolowej 5, na terenie działki nr 211 położonej w obrębie 6 miasta Kamień Pomorski, Gmina Kamień Pomorski, stanowiącej w udziale 32190/49560 własność Powiatu Kamieńskiego, który będzie wykonywany na potrzeby Ministerstwa Rodziny i Polityki Społecznej.

2. Niniejsza zgoda określona w ust. 1 stanowi jednocześnie prawo dla T-Mobile Polska S.A. z siedzibą ul. Marynarska 12, 02-674 Warszawa do dysponowania gruntem tj. udziałem w działce opisanej w ust. 1 na cele budowlane.

**§ 2.** Załącznik Nr 1 w postaci rysunków przedstawiających trasę kabla stanowi integralną część uchwały.

**§ 3.** Wykonanie uchwały powierza się Staroście Kamieńskiemu.

**§ 4.** Uchwała wchodzi w życie z dniem podjęcia.

**Przewodniczący Zarządu**

**Józef Małec**



**UZASADNIENIE**  
**DO UCHWAŁY NR 166/ 590/2022**  
**ZARZĄDU POWIATU W KAMIENIU POMORSKIM**  
**z dnia 29 września 2022 r.**

**w sprawie wyrażenia zgody na przebieg trasy przyłącza światłowodowego T-Mobile do budynku znajdującego się przy ul. Topolowej 5 w Kamieniu Pomorskim na potrzeby Ministerstwa Rodziny i Polityki Społecznej.**

T-Mobile Polska S.A. wystąpiło w wnioskiem w sprawie zaakceptowania przedstawionego na rysunku, stanowiącym złącznik Nr 1 do niniejszej uchwały, przebiegu trasy budowy przyłącza światłowodowego budynku Urzędu Pracy w Kamieniu Pomorskim znajdującego się przy ul. Topolowej 5 w Kamieniu Pomorskim (działka nr 211 obręb 6), na potrzeby Ministerstwo Rodziny, Pracy i Polityki Społecznej (MRPiPS). T-Mobile Polska wygrało w organizowanym przez Ministerstwo Rodziny, Pracy i Polityki Społecznej przetargu na budowę sieci łączącej ze sobą 533 urzędy pracy w całej Polsce oraz zapewnienie im dostępu do internetu przez 3 lata, z wykorzystaniem infrastruktury światłowodowej oraz łączy bezprzewodowych. Dzięki nim, operator będzie w stanie spełnić bardzo wysokie wymagania jakościowe postawione przez ministerstwo w ramach zapewniania najwyższych standardów dotyczących niezawodności działania połączenia zagwarantowanego umowami SLA, czasu reakcji na zgłoszenie do 30 minut, a także gwarantowaną przepustowością. Wybudowana sieć zostanie objęta zaawansowaną ochroną przed atakami DDoS oraz monitoringiem zagrożeń. Nad ich działaniem czuwać będzie centrum bezpieczeństwa działające 24 godziny na dobę.

Urząd Pracy w Kamieniu Pomorskim obecnie korzysta z dwóch łączy dostępowych do sieci internet:

- łączy podstawowe zapewniające dostęp do internetu, gdzie usługa świadczona jest przez firmę Orange, oraz
- łączy tzw. ministerialne zapewniające dostęp do sieci wewnętrznej MRiPS.

Urząd Pracy opłaca łączy podstawowe, natomiast łączy ministerialne opłacane jest przez MRiPS w związku z czym urząd nie będzie ponosił żadnych kosztów związanych z utrzymaniem łączy.

Firma T-Mobile w ramach wygranego przetargu przeprowadza modernizację łączy we wszystkich jednostkach objętych niniejszym przedsięwzięciem. Przyłącze światłowodowe będzie przebiegało po trasie istniejącej infrastruktury sieci Orange. W związku z czym kabel przeprowadzony będzie od studni telekomunikacyjnej znajdującej się przed budynkiem (w trawniku) i poprzez przepust w ścianie wprowadzony zostanie do pomieszczeń budynku, a następnie doprowadzony do szafy serwerowni na I piętrze.

Ustanowienie formy służebności nastąpi na podstawie obowiązujących przepisów prawa.

Mając powyższe na względzie podjęcie uchwały jest uzasadnione.





Doprowadzić kabel światłowodowy do budynku



Kabel wprowadzić białym przepiętym w ścianie, następnie prowadzić w paszku mocowanym do ściany

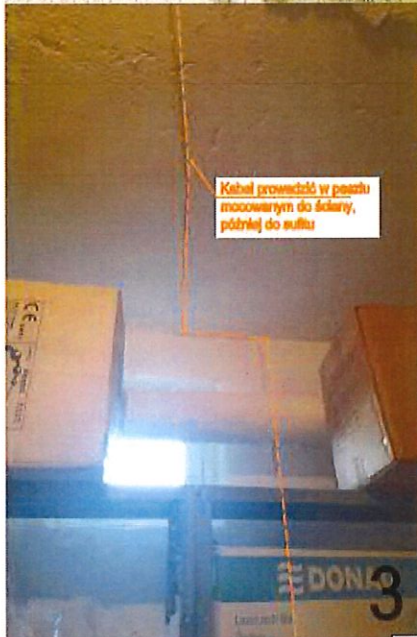

Kabel prowadzić w paszku mocowanym do ściany, później do sufitu

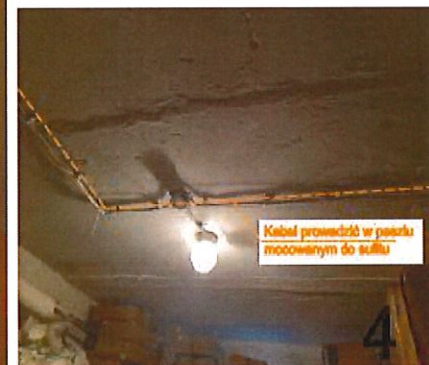

Kabel prowadzić w paszku mocowanym do sufitu

<b>TEMA:</b> Budowa przyłącza światłowodowego na potrzeby Ministerstwa Rodziny i Polityki Społecznej przy ul. Topolowej 3 w Kamieniu Pomorskim				
<b>RYSUNEK:</b> Trasa kabla				
--- projektowany światłowód	Rys. 1	Arkusze: 1/3	08.2022	-



Kabiel przewodź w paszku mocownym do sufitu

5

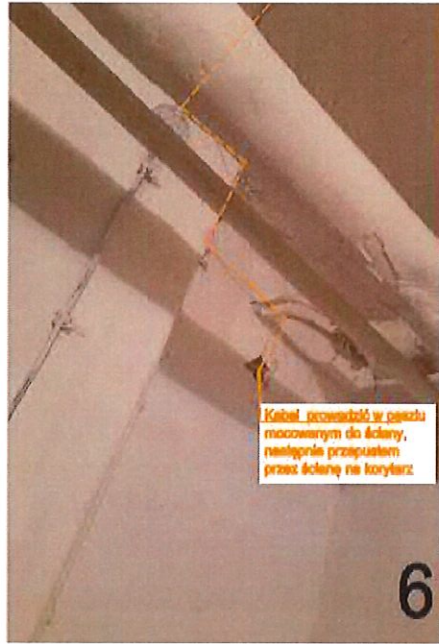

Kabiel przewodź w paszku mocownym do ściany, następnie przepuszczenie przez ścianę na korytarz

6



Kabiel przewodź w paszku mocownym do ściany, następnie wprowadź do szafki kablowej i przyciągnij do pierwszego piętra budynku

7

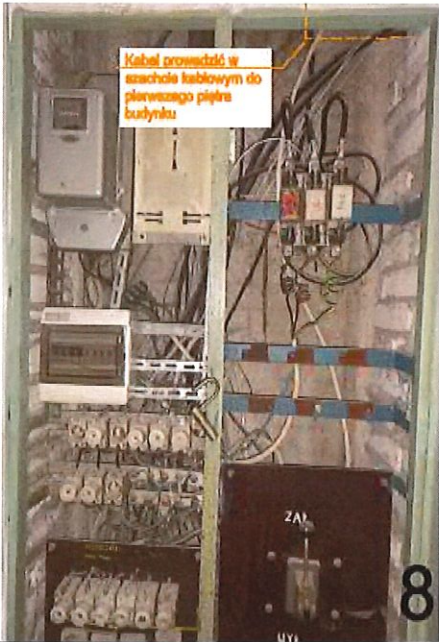

Kabiel przewodź w szafce kablowej do pierwszego piętra budynku

8

**TEMA:**

Budowa przyłącza światłowodowego na potrzeby Ministerstwa Rodziny i Polityki Społecznej przy ul. Topolowej 5 w Kamieniu Pomorskim



**RYSUNEK:**

Trasa kabla

Rys. 1	Arkusz: 2/3	08.2022	-
--------	-------------	---------	---



