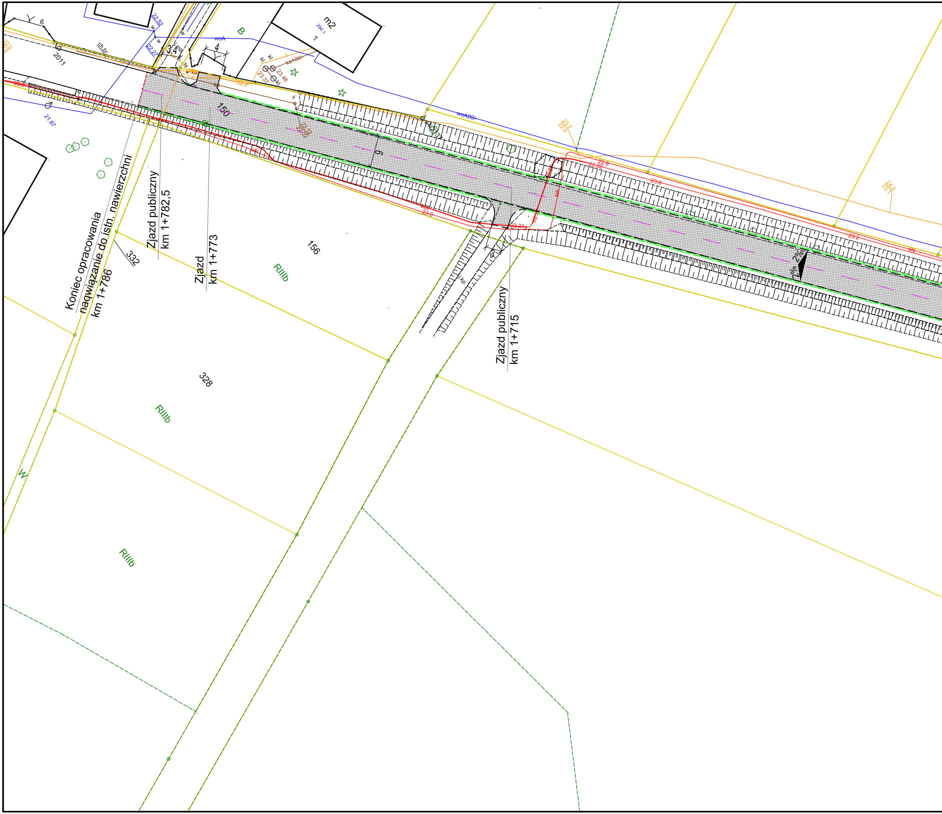
Koniec opracowania
nawiązanie do istn. nawierzchni
km 1+786
Zjazd publiczny
km 1+782,5
Zjazd
km 1+773
Zjazd publiczny
km 1+715
m2
294.1
7
6
2011
B
woA
woA80/-
ch.br
22.52
22.27
21.87
3,4
4
kl
ks100/-
23.48
23.37
22.2
150
9
156
332
328
RIIIb
RIIIb
RIIIb
W
23.0
23.2
2%
2%

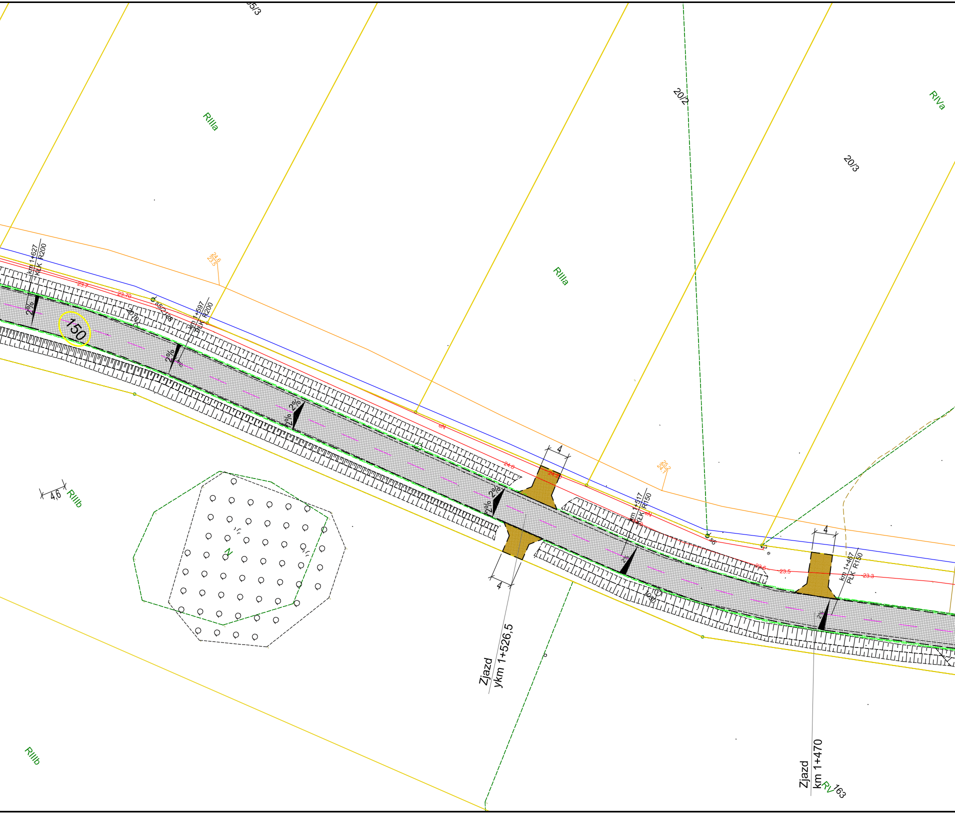

5/3
20/2
20/3
RIIIa
RIIIa
RIVa
RIIIb
RIIIb
RV
163
24.6
23.5
25.2
24.1
km 1+627
KŁK R200
km 1+597
BŁK R200
km 1+517
KŁK R150
km 1+467
PŁK R150
150
2%
23.7
23.70
24.0
23.6
23.5
23.3
eN
s6
4
4
4
4,6
N
1030
Zjazd
ykm 1+526,5
Zjazd
km 1+470

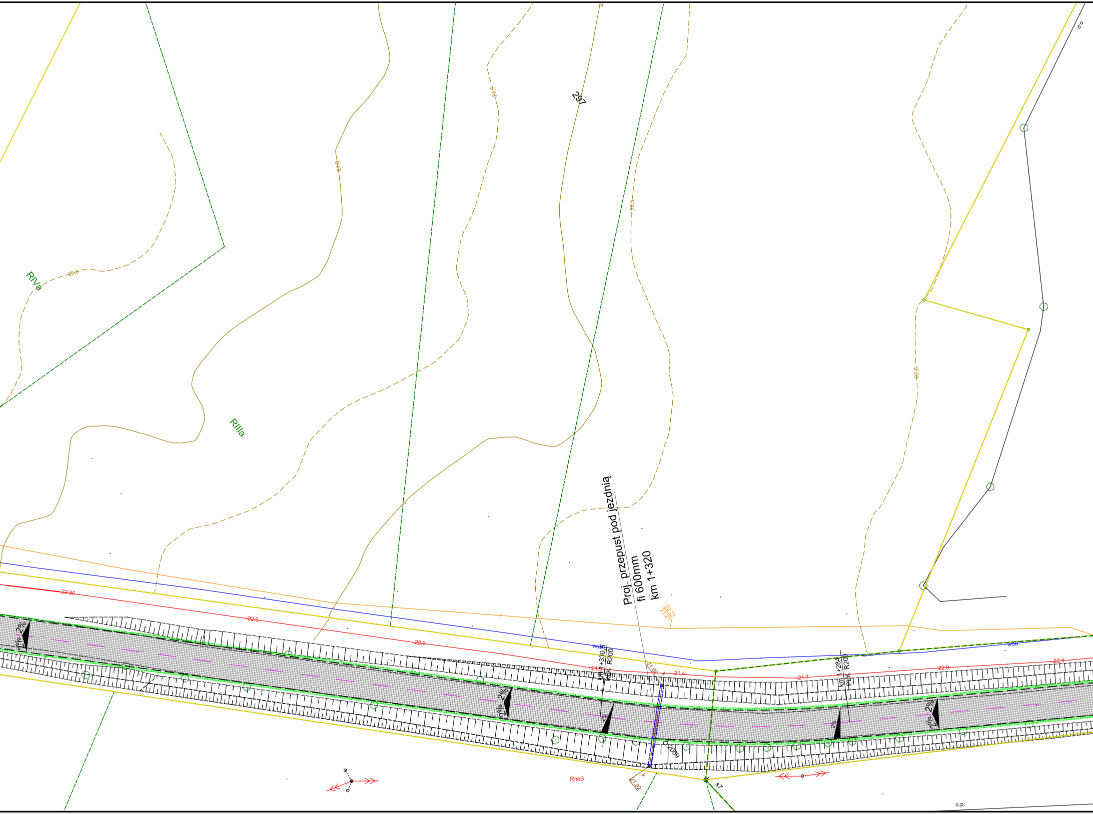

Proj. przepust pod jezdnią
fi 600mm
km 1+320
297
RIVa
RIIIa
RneS
25,5
24,0
23,5
22,5
22,5
22.90
22.3
22.0
21.5
21.4
21.7
22.0
22.4
22.31
21.21
21.80
21.92
km 1+330,5
KŁK R200
km 1+284
PŁK R200
2%
2%
2%
2%
2%
2%
woD
woD
2009
s7
o.p.
o.p.

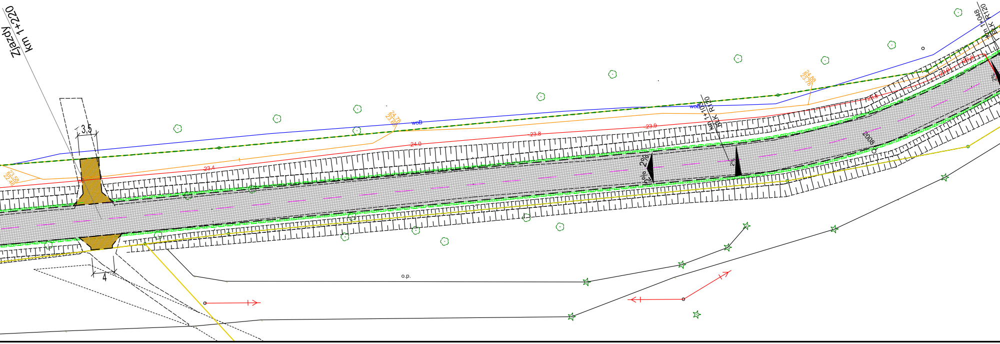
Zjazdy
km 1+220
3,5
4
23.58
22.48
23.4
24.0
24.78
23.68
woB
23.8
23.9
woB
km 1+103
KŁK R120
2%
2%
2%
24.88
23.78
23.0
23.8
23.0
23.8
2008
km 1+048
PŁK R120
2%
o.p.

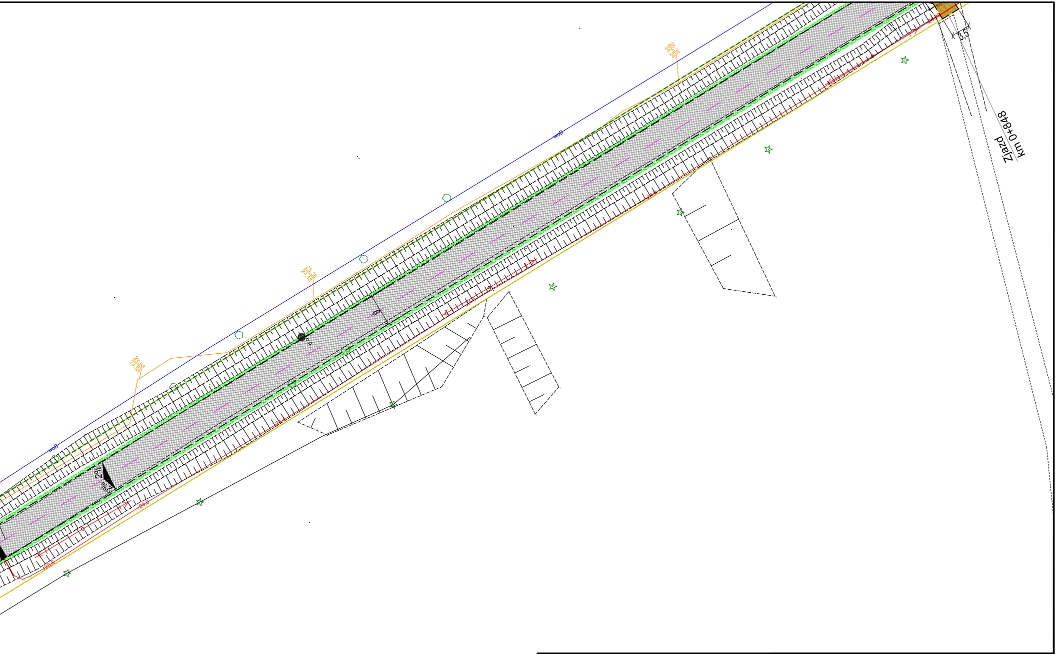

woB
24.68
23.58
2%
2%
24.0
o.p.
6
25.28
24.18
24.1
25,34
24,24
3,5
Zjazd
km 0+848

LEGENDA

━━━	- granica działki
25	- numer działki
— — — —	- proj. krawędź jezdni / zjazdów z betonu asfaltowego AC 11 S
- - - - - -	- proj. krawędź wyprofilowanego pobocza
—— · ——	- oś projektowanej jezdni
▨	- proj. nawierzchnia jezdni/ zjazdów z betonu asfaltowego AC 11S
🟩	- proj. wyprofilowane pobocze gruntowe
🟫	- proj. nawierzchnia zjazdu z KŁSM 0/31,5mm
▭	- proj. przepust pod jezdnią fi 600mm

BIELECKI
FIRMA USŁUGOWA

F. U. "BIELECKI" Marian Bielecki
ul. Mickiewicza 6 72-300 Gryfice
Tel: 728 489 769 E-mail: marian.bielecki@op.pl
NIP: 857-107-19-77 REGON: 321545231

Inwestor	Powiat Kamieński, ul. Wolińska 7b, 72-400 Kamień Pomorski			
Adres budowy	Dz. nr 289, 392 ob. Mechowo; dz. nr 150 ob. Wołowiec, gmina Golczewo			
Nazwa Inwestycji	Przebudowa drogi powiatowej nr 1032Z na odcinku Mechowo - Wołowiec			
Tytuł rysunku	**PROJEKT ZAGOSPODAROWANIA TERENU**			Data: **Styczeń 2022 r.**
	Imię i nazwisko	Nr uprawnień	Podpis	
				Skala rysunku: **1:500**
Opracował	Tomasz Bielecki			Nr rysunku: **2.2**

Projekt chroniony prawem autorskim. Kopiowanie i wykorzystanie bez zgody Firmy usługowej "BIELECKI" Marian Bielecki ZABRONIONE