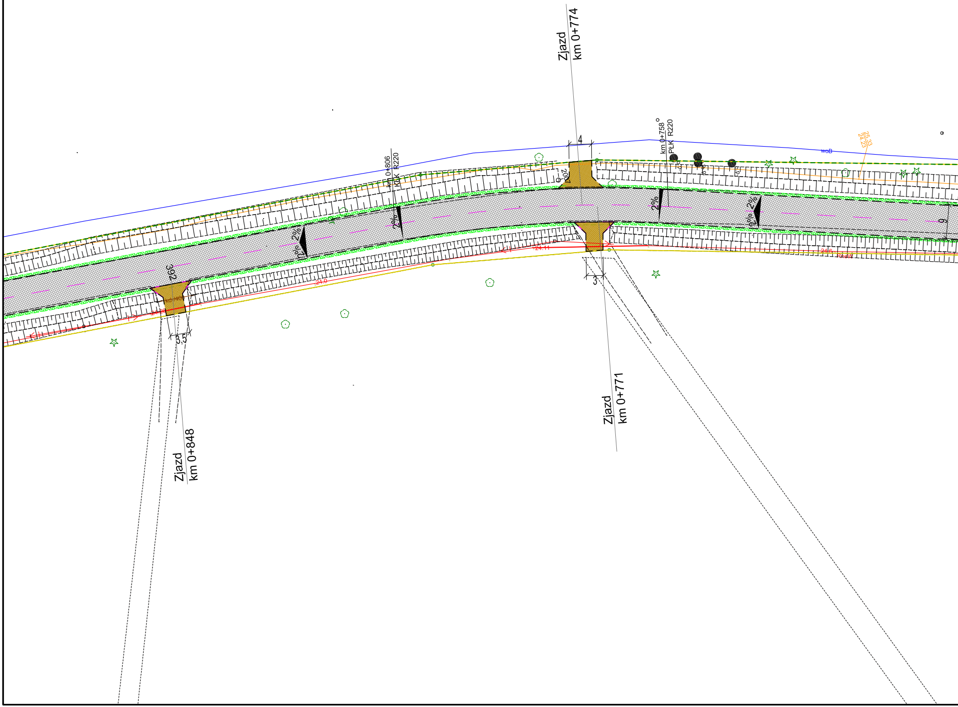
Zjazd
km 0+774
4
200
km 0+758°
PŁK R220
woB
25.33
24.23
km 0+806
KŁK R220
2%
2%
2%
2%
2%
2%
9
392
kd/400
24.20
24.0
24.11
24.6
RhdW
3,5
3
Zjazd
km 0+771
Zjazd
km 0+848

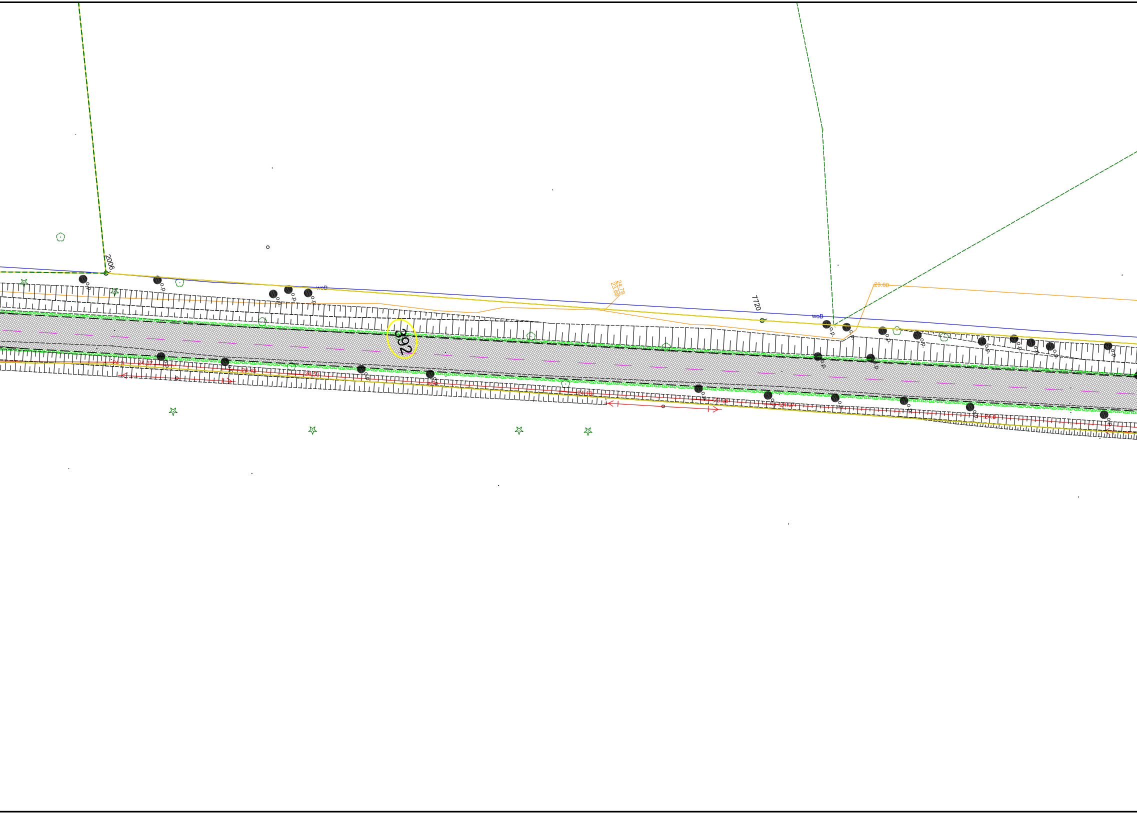
2006
woB
24.78
23.68
7720
woB
23.60
392
24.3
24.37
24.43
24.53
24.18
23.98
24.07
24.0
o.p.

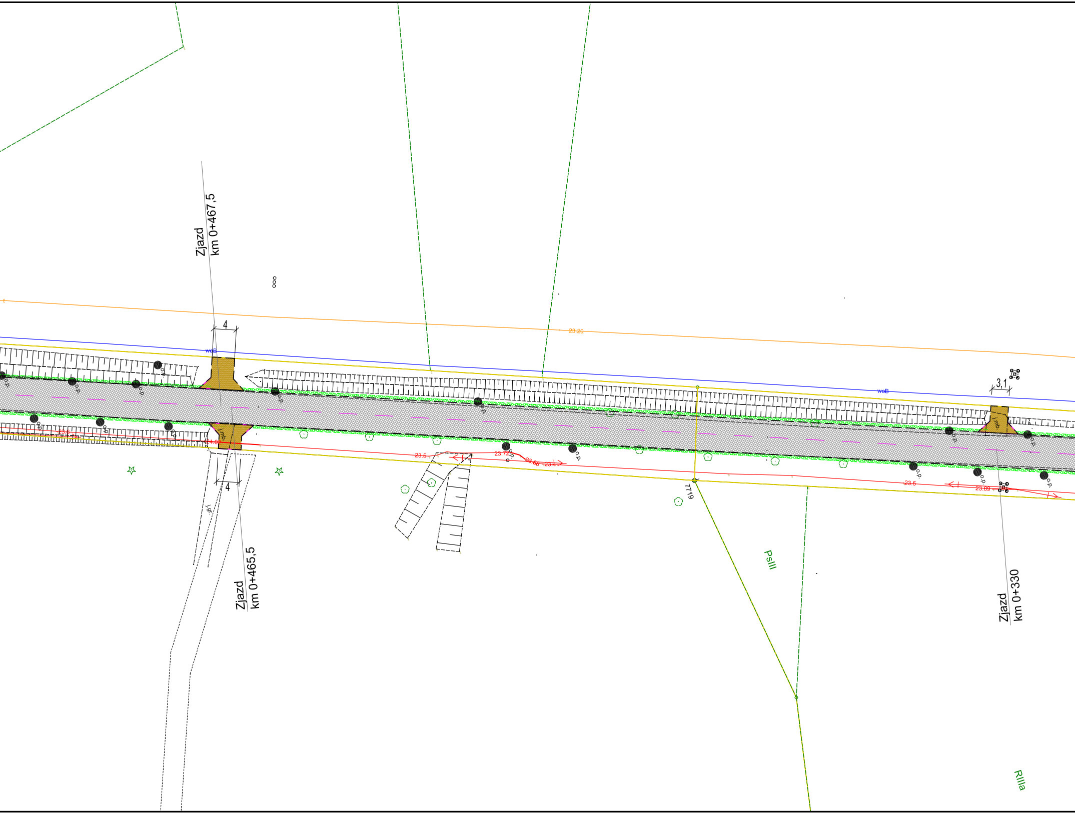

Zjazd
km 0+467,5
4
wcB
23.20
4
Zjazd
km 0+465,5
mb
o.p.
23.5
23.72
23.68
23.4
7719
PsIII
3,1
mb
23.5
23.89
Zjazd
km 0+330
RIIIa

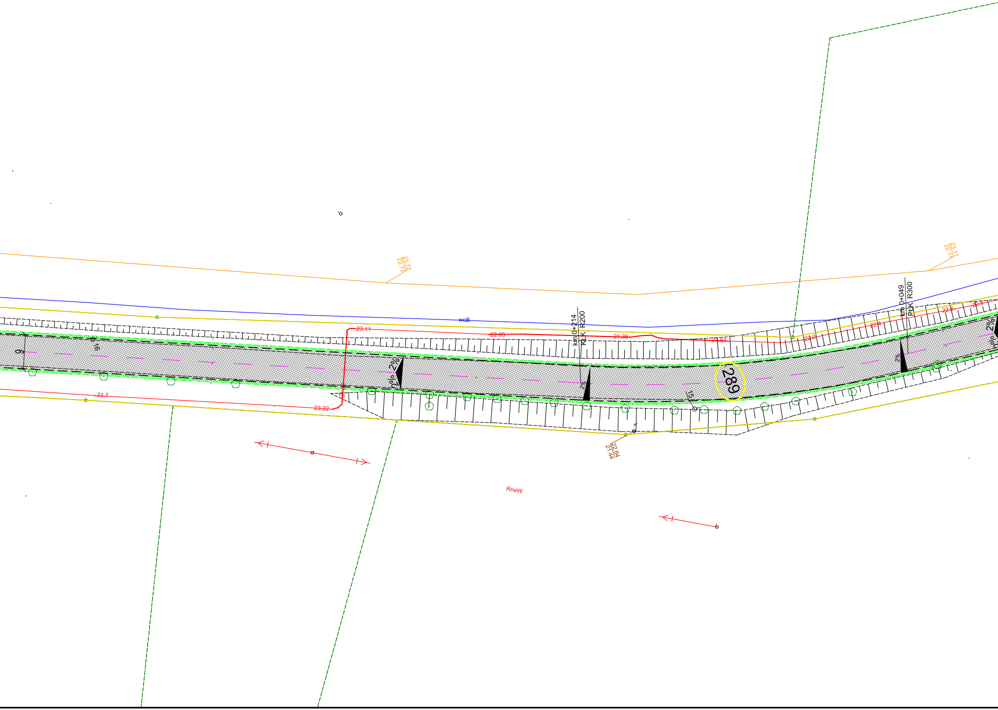
23.72
22.72
23.11
22.11
woB
23.11
22.05
21.36
21.61
22.0
22.4
22.8
22.8
km 0+214
KLK R200
km 0+049
PLK R300
6
16
2%
2%
2%
2%
2%
2%
289
15
23.7
23.22
22.64
21.44
RneW

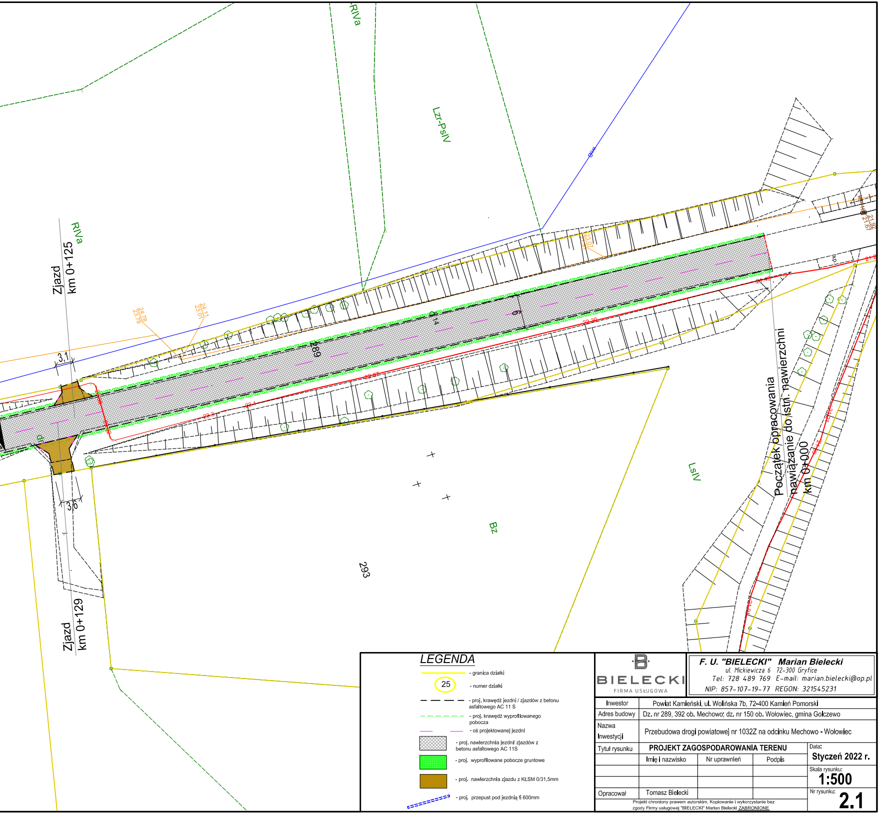
RIVa
Lzr-PsIV
RIVa
Zjazd
km 0+125
24,78
23,78
24,11
23,01
23,07
3,1
289
6
0,14
22,20
22,67
23,1
23,3
kp
21,92
21,67
3,6
Zjazd
km 0+129
293
Bz
LsIV
Początek opracowania
nawiązanie do istn. nawierzchni
km 0+000

LEGENDA

- granica działki
(25) - numer działki
— — — - proj. krawędź jezdni / zjazdów z betonu asfaltowego AC 11 S
- - - - proj. krawędź wyprofilowanego pobocza
— — - oś projektowanej jezdni
▨ - proj. nawierzchnia jezdni/ zjazdów z betonu asfaltowego AC 11S
🟩 - proj. wyprofilowane pobocze gruntowe
🟫 - proj. nawierzchnia zjazdu z KŁSM 0/31,5mm
- proj. przepust pod jezdnią fi 600mm

BIELECKI
FIRMA USŁUGOWA

F. U. "BIELECKI" Marian Bielecki
ul. Mickiewicza 6 72-300 Gryfice
Tel: 728 489 769 E-mail: marian.bielecki@op.pl
NIP: 857-107-19-77 REGON: 321545231

Inwestor	Powiat Kamieński, ul. Wolińska 7b, 72-400 Kamień Pomorski			
Adres budowy	Dz. nr 289, 392 ob. Mechowo; dz. nr 150 ob. Wołowiec, gmina Golczewo			
Nazwa Inwestycji	Przebudowa drogi powiatowej nr 1032Z na odcinku Mechowo - Wołowiec			
Tytuł rysunku	**PROJEKT ZAGOSPODAROWANIA TERENU**			Data: **Styczeń 2022 r.**
	Imię i nazwisko	Nr uprawnień	Podpis	
				Skala rysunku: **1:500**
Opracował	Tomasz Bielecki			Nr rysunku: **2.1**

Projekt chroniony prawem autorskim. Kopiowanie i wykorzystanie bez zgody Firmy usługowej "BIELECKI" Marian Bielecki ZABRONIONE