

**UCHWAŁA NR 149/513 /2022**  
**ZARZĄDU POWIATU W KAMIENIU POMORSKIM**  
**z dnia 18 maja 2022 r.**

**w sprawie wyrażenia zgody na dysponowanie nieruchomością stanowiącą własność Powiatu Kamieńskiego na cele budowlane, w ramach zagospodarowania terenu w pasie drogowym drogi powiatowej nr 1003Z Warnowo-Wisełka.**

Na podstawie art. 32 ust. 2 pkt. 3 ustawy z dnia 5 czerwca 1998 r. o samorządzie powiatowym (Dz. U. z 2022 r. poz. 528 ze zm.),

**Zarząd Powiatu w Kamieniu Pomorskim uchwala, co następuje:**

**§ 1.** 1. Wyraża się zgodę, na rzecz Poręczenia Kredytowe Sp z.o.o z siedzibą w Warszawie ul. Miedziana 3A lok. 22, na dysponowanie na cele budowlane częścią nieruchomości położonej w Wisełce, Gmina Wolin oznaczoną w ewidencji gruntów i budynków jako działka nr 78, wchodząca w skład drogi powiatowej nr 1003Z Warnowo-Wisełka, w ramach wykonania w pasie drogowym pasa zieleni izolacyjnej od ul. Warnowskiej w związku z planowaną inwestycją pn. „Zagospodarowanie terenu nad jeziorem Wisełka na cele rekreacyjno-wypoczynkowe” .

2. Załącznik Nr 1 w postaci mapy z zagospodarowaniem terenu nad jeziorem Wisełka stanowi integralną część uchwały.

**§ 2.** Wykonanie uchwały powierza się Zarządowi Powiatu w Kamieniu Pomorskim.

**§ 3.** Uchwała wchodzi w życie z dniem podjęcia.

**Przewodniczący Zarządu**

Józef Malec



**UZASADNIENIE  
DO UCHWAŁY NR 149/519 /2022  
ZARZĄDU POWIATU W KAMIENIU POMORSKIM  
z dnia 18 maja 2022 r.**

**w sprawie wyrażenia zgody na dysponowanie nieruchomością stanowiącą własność Powiatu Kamieńskiego na cele budowlane, w ramach zagospodarowania terenu w pasie drogowym drogi powiatowej nr 1003Z Warnowo-Wisełka.**

Poręczenia Kredytowe Sp. z o.o. z siedzibą w Warszawie ul. Miedziana 3A lok. 22 wystąpiło z wnioskiem w sprawie udostępnienia części działki nr 78 położonej w Wisełce, Gmina Wolin, wchodzącej w skład pasa drogowego drogi powiatowej nr 1003Z Warnowo-Wisełka, w ramach wykonania pasa zieleni izolacyjnej od ul. Warnowskiej w związku z planowaną inwestycją pn. „Zagospodarowanie terenu nad jeziorem Wisełka na cele rekreacyjno-wypoczynkowe”. Niniejsza inwestycja zrealizowana byłaby ze środków Wnioskodawcy. Inwestor planuje dokonać rewitalizacji istniejącej przestrzeni rekreacyjno-wypoczynkowej dla potrzeb mieszkańców Wisełki i turystów. Na działkach nr 136/2, 135/20, 135/16 stanowiących własność Gminy Wolin przewidziano budowę pomostu rekreacyjnego i niezbędne utwardzone dojścia do terenów wyposażonych w małą architekturę. Na działce nr 78 stanowiącej własność Powiatu Kamieńskiego zaprojektowano zieleń niską: trawniki, drzewka alejowe (w załączniku Nr 1 wskazano teren do zagospodarowania).

Dyrektor Zarządu Dróg Powiatowych w Kamieniu Pomorskim nie wniósł uwag co do planowanej inwestycji. Przekazanie prawa dysponowania na cele budowlane na część nieruchomości wskazanej powyżej wynika z przepisów prawa budowlanego.

W związku z powyższym podjęcie niniejszej uchwały jest uzasadnione.

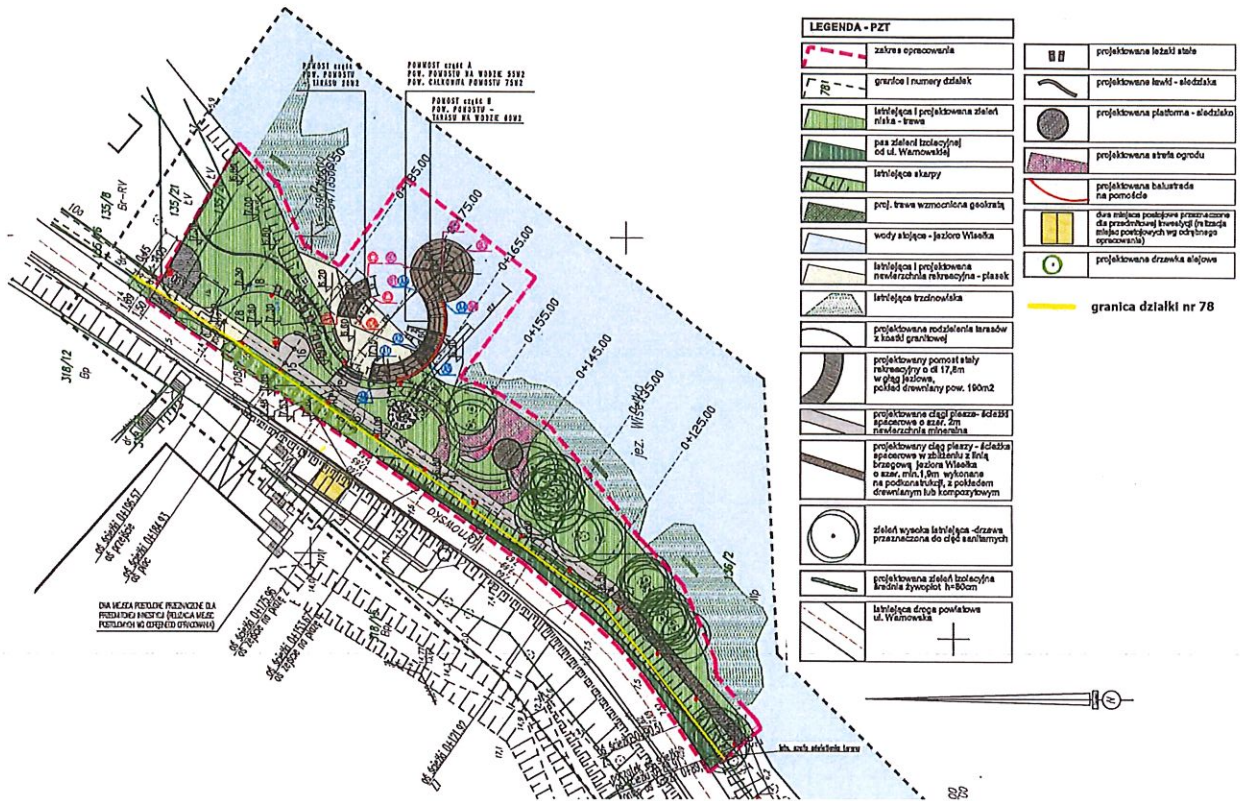

PRZEWODNICZĄCY  
ZARZĄDU  
Józef Malec