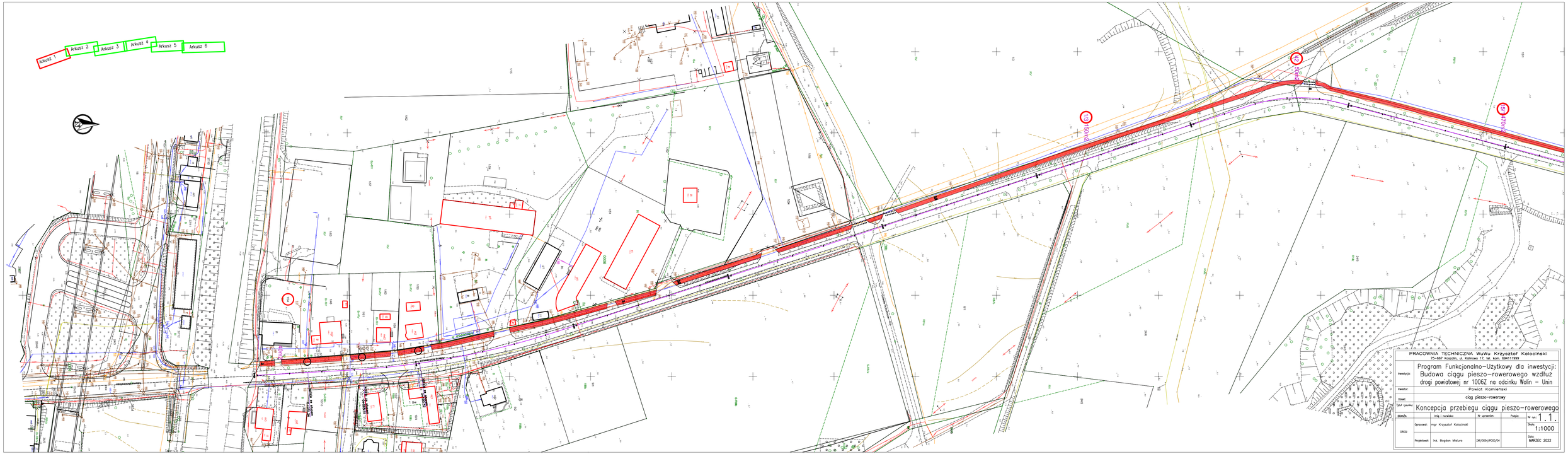
Arkusz 1
Arkusz 2
Arkusz 3
Arkusz 4
Arkusz 5
Arkusz 6
1/3 150m2
42 50m2
15/1 470m2
PRACOWNIA TECHNICZNA WuWu Krzysztof Kalociński
75-667 Koszalin, ul. Kalinowa 17, tel. kom. 694111999
Inwestycja:
Program Funkcjonalno-Użytkowy dla inwestycji:
Budowa ciągu pieszo-rowerowego wzdłuż
drogi powiatowej nr 1006Z na odcinku Wolin - Unin
Inwestor:
Powiat Kamieński
Obiekt:
ciąg pieszo-rowerowy
Tytuł rysunku:
Koncepcja przebiegu ciągu pieszo-rowerowego
BRANŻA
Imię i nazwisko
Nr uprawnień
Podpis
Nr rys.
1.1.
DROGI
Opracował:
mgr Krzysztof Kalociński
Skala
1:1000
Projektował:
inż. Bogdan Malura
DW/2054/P005/04
Data:
MARZEC 2022