

KARTA REJESTRACYJNA

Województwo: zachodniopomorskie
Powiat: kamieński
Jednostka ewid. 320702_5, Golezów - gmina
Ciek. 0017, Unibórz
Ciek. działka nr 1744, 2092, 250
Pozostałe: Unibórz

POMIĘDZ TĘ

Usługi Geodezyjne - Marek Skiba
ul. Mińska 18
72-420 Dziwnów
NIP 650-114-101
REGON 148554164

Skala 1:500
podkład adresowy Kronstadt 86,
wiad. współrzędnych płaskich 2000 strafe 5

Wykonano w ramach robót geodezyjnych:
GIK.6640.535.2021.I

Mapa do celów projektowych sporządzona przez wykonawcę:
1. Mapa zasadnicza - wykonana w dniu 11.02.19
2. Stanow. 5.209.21.23.1.3, 5.209.21.23.1.4, 5.209.21.23.3.1,
5.209.21.23.3.2, 5.209.21.23.3.3
3. Dany jest stan faktyczny w całości użytku podlegającego
4. Powinno zostać uwzględnione i pominięte oznaczenie oraz pomiarów
dotyczy obiektów wiatraków przez projektanta
5. Oznaczenia geodezyjne elementów planu zagospodarowania
opracowywanego (nie rozstrzygniętych) nie należy

W zakresie opracowania znajdują się warunki techniczne geodezyjne
numer: 1009
przebiegające od południowej do północnej ul. Mińska 40 cat. I pkt 3
ustawy Prawo Geodezyjne i Kartograficzne

Na mapie do celów projektowych wykonano następujące
uzupełnienia przez ZUSP w całości s/ba rozdzielnie terenu:
eS-125/16, eK-125/16

Granice i numery działek odczytane z mapy danych
WG i K Sierosław Powiatowego w Kamieniu Pomorskim

Właściciele działek:
1. Zarząd Gminy
2. Pielęgniarka przy oddziale z rozdzielaczem (MG) z dnia 21.02.2019r
3. Akcja gospodarcza - oddział z dnia 14.02.2019 r. dnia 06.11.2019r
4. Oddział z dnia 11.02.2019 r. dnia 06.11.2019 r. dnia 06.11.2019 r.
5. Akcja gospodarcza z rozdziałem z dnia 06.11.2019 r. dnia 06.11.2019 r.
6. Akcja gospodarcza z rozdziałem z dnia 06.11.2019 r. dnia 06.11.2019 r.

Konstatacja:
Nie wykazuje się istnienia w terenie również
urządzeń, o których brak było informacji
branżowych i nie zostało odnotowane w czasie prac
geodezyjnych.

Uwaga: do do obrotu i kierunku ruchu jazdy w projekcie
projektowym i konstrukcyjnym, których zmiany skutują
zmianą kierunku jazdy do odwrócenia kierunku
jazdy pod kątem 90 stopni i odwrotnie.

Wzrosty drzew i krzewów w terenie również
nie zostały odnotowane w czasie prac
geodezyjnych.

Starosta Kamieński
ul. Mińska 72, 72-107 Kamień Pomorski
P.3207, 6021, 600
27.04.2021
Z up. Starosta Kamieński
Piotr Słysz
GEODETA

Informacja o służebności gruntu: określona 020/14-14-14
MSM/0 z dnia 06.11.2019 r. (Zak. II, 263 poz. 1572) należącej do
na gospodarstwo rolne, z siedzibą w gminie
przebiegającej przez teren

nie wykonano ustaleń obciążeni służebnościami
w zakresie opracowania

Uzgodnienia sporządzone na podstawie:
1. Dany jest stan faktyczny - z literą B
2. Kolejnego ustalenia przedsięwzięcia - z literą A
3. Gospodarczej, pomiarów wykonywanych - bez litery.

W związku z tym w punktach 1 i 2 nie przewiduje się konieczności
a dokładność pomiarów na mapie może być niższa od
dokładności kartograficznej mapy.

Kierownik jednostki wykonawstwa geodezyjnego:
Kierownik
Geodezyjnej Pracowni Technicznej
geodeta uprawniony Piotr Słysz

Aktualność mapy do celów projektowych na dzień:
31.03.2021r.

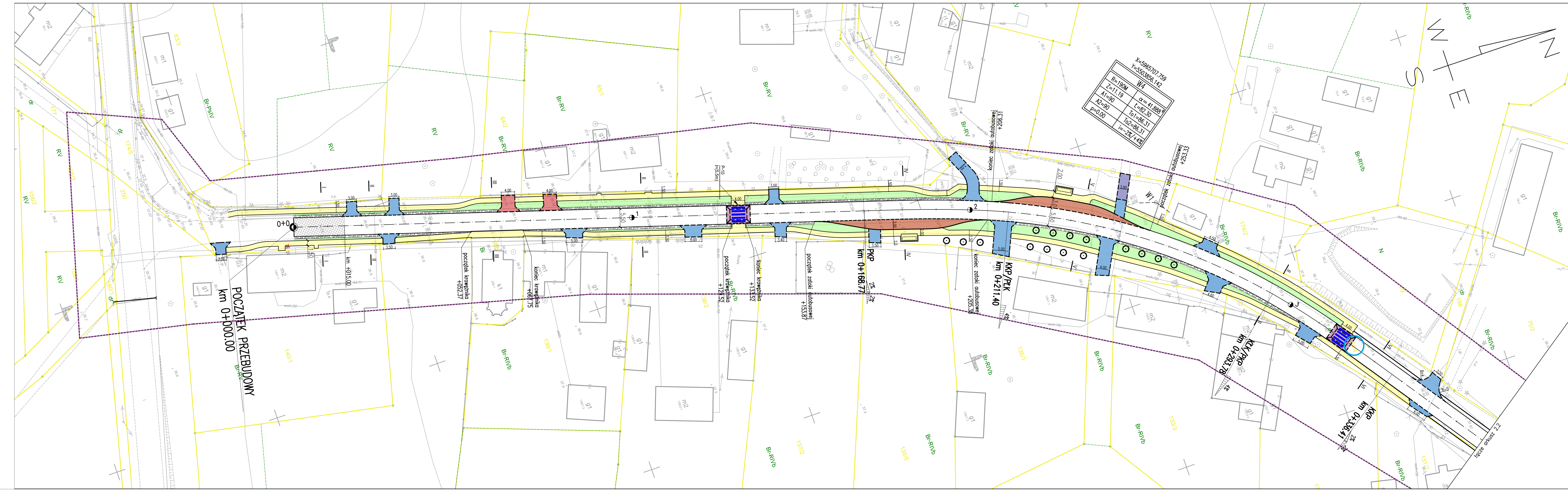

LEGENDA:

- numer działki
- granica działek
- jezdnia - nawierzchnia z betonu asfaltowego
- zlotka autobusowa - nawierzchnia z kostki betonowej, grub. 8cm - kolor grafitowy
- zjazd - nawierzchnia z kostki betonowej, grub. 8cm - kolor czerwony
- zjazd - nawierzchnia z płyt jomb, grub. 12,5cm
- chodniki - nawierzchnia z kostki betonowej, grub. 8cm - kolor szary
- istniejące zjazdy do przebudowy
- nieleń niska - trawa
- obсыпка z kamienia łupanego (żwir 16/32mm)
- rozbiórka istniejącej nawierzchni
- drzewa do usunięcia
- nasadzenia rekompensacyjne - Dąb biały (Quercus alba L.)
- wiatła przystanowa
- wyniesione przejścia dla pieszych z kostki brukowej betonowej o grub. 8cm - kolor czerwony

INWESTPOL NADZÓR I PROJEKTOWANIE JAROSŁAW JAROS			
Nazwa i adres obiektu:	Przebudowa drogi powiatowej nr 10372 w granicach powiatu Kamieńskiego		Nr egz.:
Obiekt:	droga powiatowa	Skala:	1:500
Tytuł rysunku:	projekt zagospodarowania terenu		
Projektował:	mgr inż. Jarosław Jaros	Nr uprawnień:	ZAP/0189/PBD/15
		Specjalność:	drogowa
		Podpis:	
		Nr rys.:	2.1
		Data:	08.2021
		Plik:	INP-81