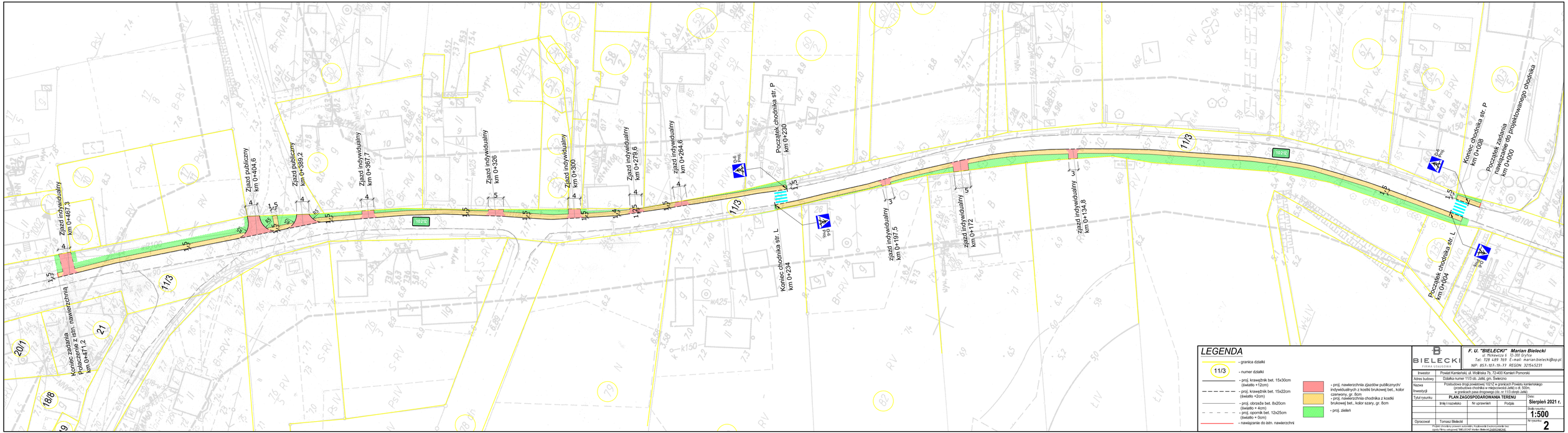

LEGENDA

- granica działki
- 11/3 - numer działki
- proj. krawężnik bet. 15x30cm (światło +12cm)
- proj. krawężnik bet. 15x22cm (światło +2cm)
- proj. obrzeże bet. 8x20cm (światło + 4cm)
- proj. opornik bet. 12x25cm (światło + 0cm)
- nawiązanie do istn. nawierzchni
- proj. nawierzchnia zjazdów publicznych/ indywidualnych z kostki brukowej bet., kolor czerwony, gr. 8cm
- proj. nawierzchnia chodnika z kostki brukowej bet., kolor szary, gr. 8cm
- proj. zieleń

BIELECKI FIRMA USŁUGOWA

F. U. "BIELECKI" Marian Bielecki
ul. Mickiewicza 6 72-300 Gryfice
Tel: 728 489 769 E-mail: marian.bielecki@op.pl
NIP: 857-107-19-77 REGON: 321545231

Inwestor	Powiat Kamieński, ul. Wolińska 7b, 72-400 Kamień Pomorski
Adres budowy	Działka numer 1103 ob. Jaśki, gm. Świerzno
Nazwa inwestycji	Przebudowa drogi powiatowej 1027Z w granicach Powiatu kamieńskiego (przebudowa chodnika w miejscowości Jaśki) o dł. 500m, w granicach pasa drogowego (dz. nr 1103 obręb Jaśki)
Tytuł rysunku	**PLAN ZAGOSPODAROWANIA TERENU**
	Imię i nazwisko / Nr uprawnień / Podpis
Opracował	Tomasz Bielecki

Data: **Sierpień 2021 r.**

Skala rysunku: **1:500**

Nr rysunku: **2**

Projekt chroniony prawem autorskim. Kopiowanie i wykorzystanie bez zgody Firmy usługowej "BIELECKI" Marian Bielecki ZABRONIONE